

Situatietekening
M 1:250

Deze schematekening is een ontwerp hulpmiddel, en moet op basis van de objectgerelateerde opmeting met inachtneming van de specifieke locatieomstandigheden in het kader van het ontwerp worden aangepast.

Technische / constructieve wijzigingen voorbehouden!

FRÄNKISCHE		Vers.	Soort wijziging	Datum	Naam
Bouwplan: Bouwplan Plattegrond + Situatietekening					Schaal: 1:25
		Datum: 02/2018	Getekend/gecontroleerd:	Kratstelsysteem met Rigofill ST + QuadroControl ST, 2-laags, 2 rijen, inlaat in de schachtopzetbuis	
		Objectnr: 1- XX XXX			

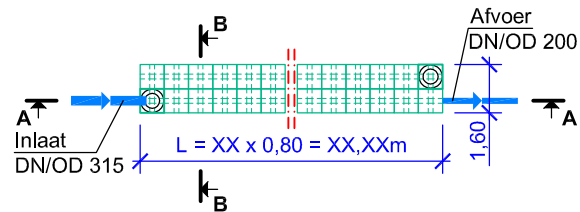
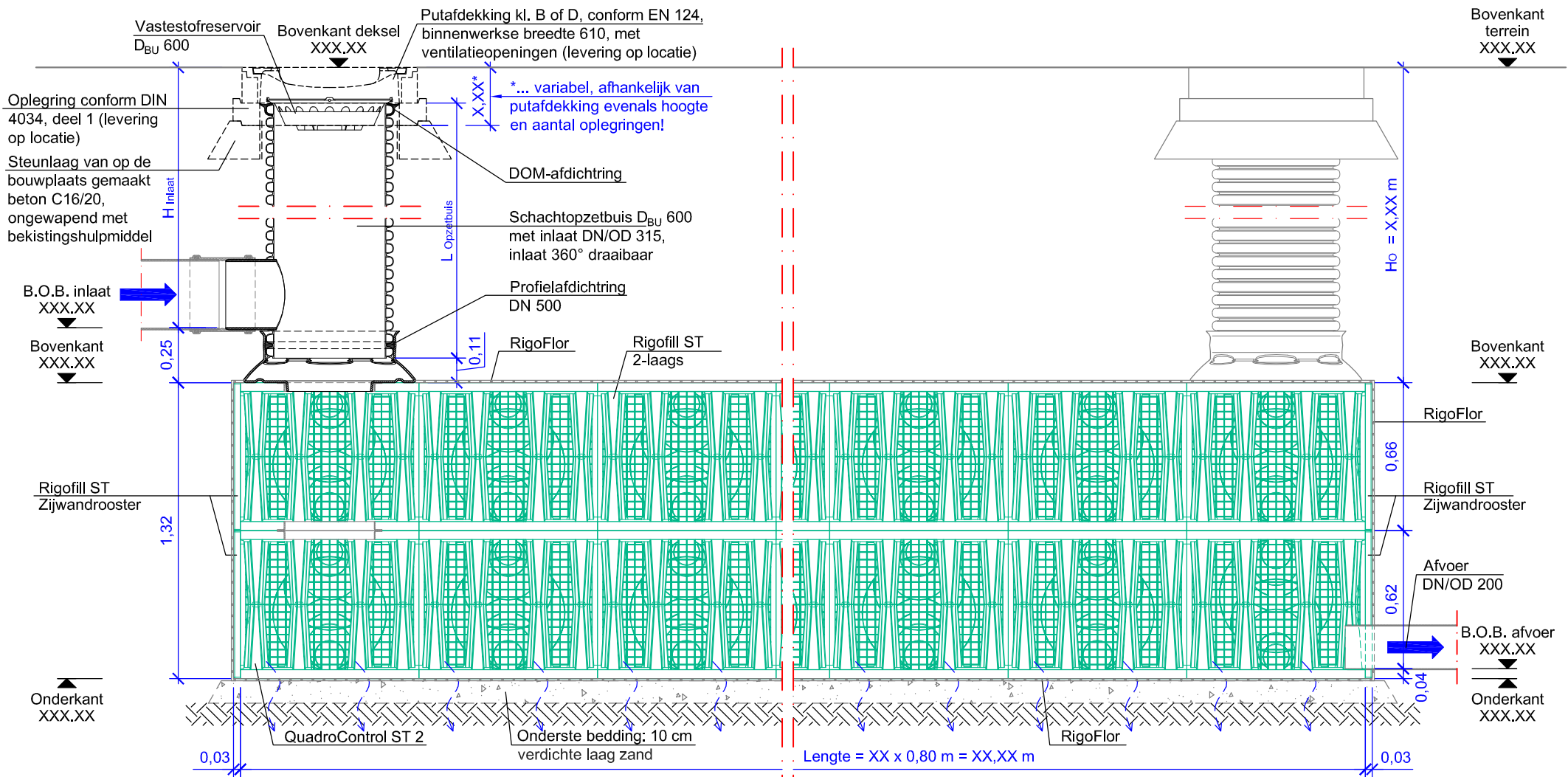

Deze schematekening is een ontwerphulpmiddel, en moet op basis van de objectgerelateerde ometing met inachtneming van de specifieke locatieomstandigheden in het kader van het ontwerp worden aangepast.

Technische / constructieve wijzigingen voorbehouden!

Situatiekening
M 1:250

Vers.		Soort wijziging		Datum	Naam
Bouwplan:				Schaal:	
FRÄNKISCHE				1: 25	
Datum:		Getekend/gecontroleerd:		Tekeningnr.:	
02/2018		Kratstelsysteem met Rigofill ST + QuadroControl ST, 2-laags, 2 rijen, inlaat in de schachtopzetbuis		3	
Objectnr:		1- XX XXX			

Situatietekening
M 1:250

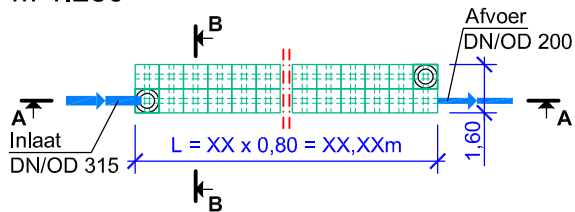

Deze schematekening is een ontwerp hulpmiddel, en moet op basis van de objectgerelateerde opmeting met inachtneming van de specifieke locatieomstandigheden in het kader van het ontwerp worden aangepast.

Technische / constructieve wijzigingen voorbehouden!

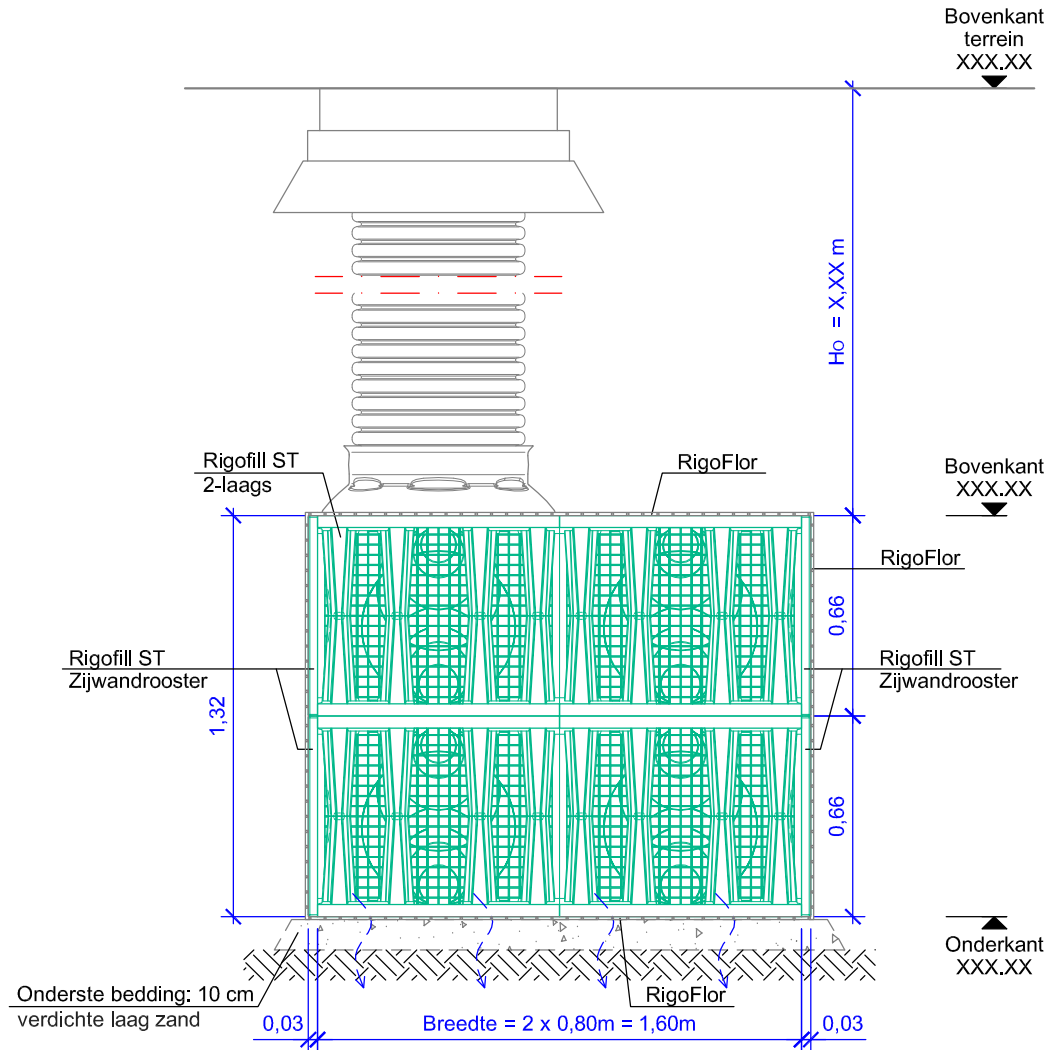

FRÄNKISCHE		Vers.	Soort wijziging	Datum	Naam
		Bouwplan: Bouwplan Dwarsdoorsnede B-B + Situatietekening			Schaal: 1:25
Datum: 02/2018	Getekend/gecontroleerd:	Krattensysteem met Rigofill ST + QuadroControl ST, 2-laags, 2 rijen, inlaat in de schachtopzetbuis			Tekeningnr.: 3
		Objectnr:	1- XX XXX		