

Situatietekening
M 1:250

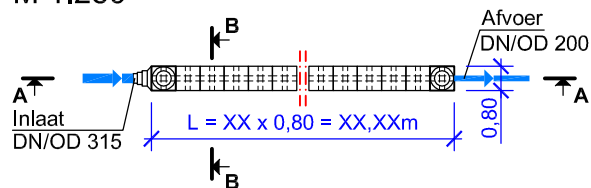

Deze schematekening is een ontwerp hulpmiddel, en moet op basis van de objectgerelateerde opmeting met inachtneming van de specifieke locatieomstandigheden in het kader van het ontwerp worden aangepast.

Technische / constructieve wijzigingen voorbehouden!

FRÄNKISCHE		Vers.	Soort wijziging	Datum	Naam
		Bouwplan: Bouwplan Plattegrond + Situatietekening			Schaal: 1: 25
Datum: 12/2017	Getekend/gecontroleerd:	Krattensysteem met Rigofill ST-B + QuadroControl ST-B, 1-laags, 1 rij, inlaat in de adapter Rigofill ST-B			Tekeningnr.: 2a
		Objectnr:	1- XX XXX		

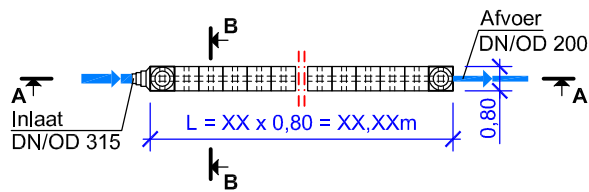
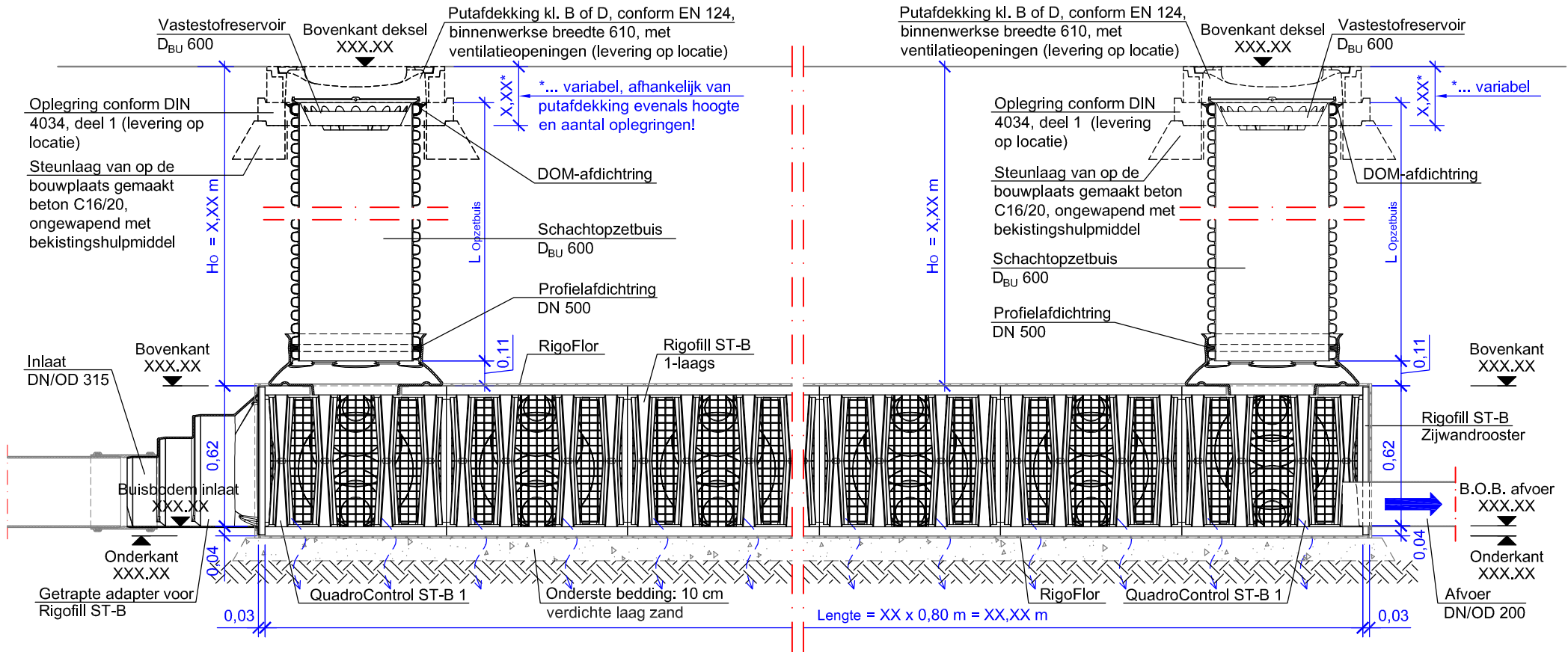

Deze schematekening is een ontwerphulpmiddel, en moet op basis van de objectgerelateerde opmeting met inachtneming van de specifieke locatieomstandigheden in het kader van het ontwerp worden aangepast.

Technische / constructieve wijzigingen voorbehouden!

Situatietekening
M 1:250

<h1>FRÄNKISCHE</h1>		Vers.	Soort wijziging	Datum	Naam
		Bouwplan: Bouwplan Lengtedoorsnede A-A + Situatietekening			Schaal: 1: 25
Datum:	Getekend/gecontroleerd:	Krattensysteem met Rigofill ST-B + QuadroControl ST-B, 1-laags, 1 rij, inlaat in de adapter Rigofill ST-B			Tekeningnr.:
02/2018		Objectnr: 1- XX XXX			2a

Situatietekening
M 1:250

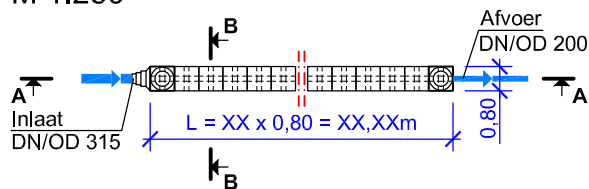

Deze schematekening is een ontwerp hulpmiddel, en moet op basis van de objectgerelateerde opmeting met inachtneming van de specifieke locatieomstandigheden in het kader van het ontwerp worden aangepast.

Technische / constructieve wijzigingen voorbehouden!

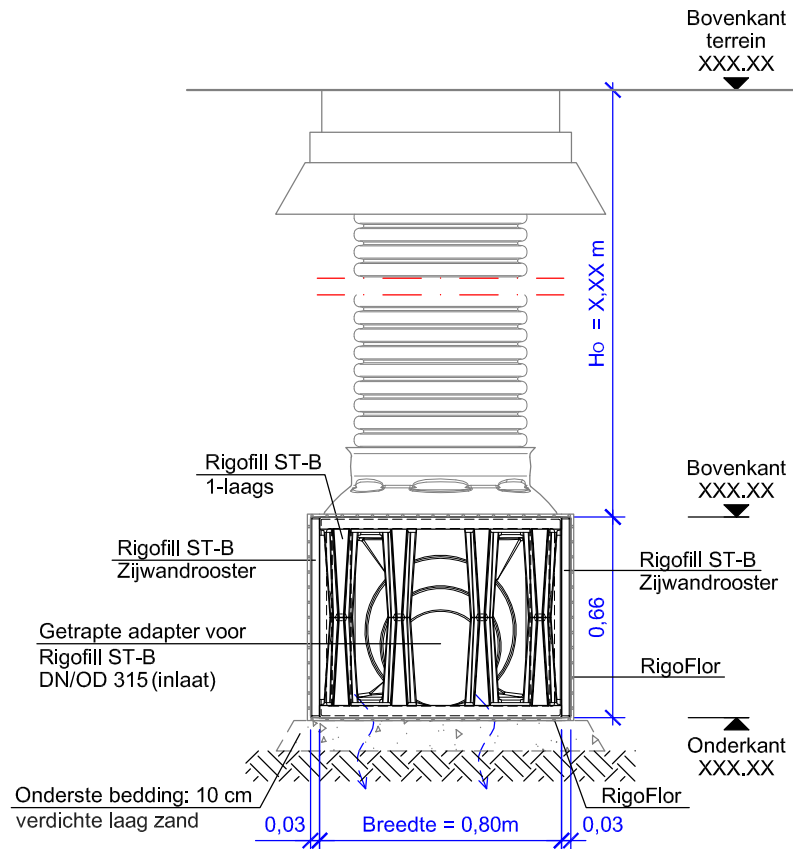

Vers.	Soort wijziging	Datum	Naam
Bouwplan: Bouwplan Dwarsdoorsnede B-B + Situatietekening			Schaal: 1: 25
Datum: 02/2018	Getekend/gecontroleerd:	Krattensysteem met Rigofill ST-B + QuadroControl ST-B, 1-laags, 1 rij, inlaat in de adapter Rigofill ST-B	Tekeningnr.: 2a
		Objectnr: 1- XX XXX	

FRÄNKISCHE

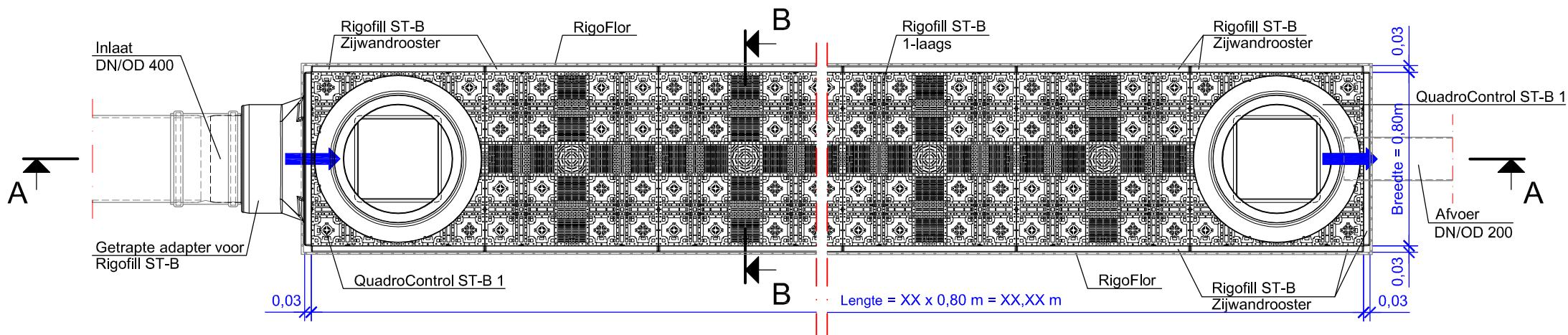

Situatietekening
M 1:250

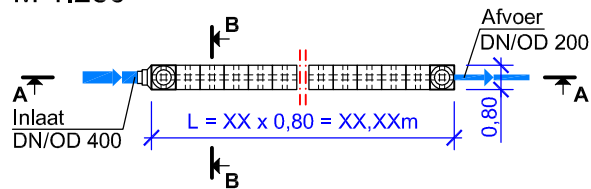

Deze schematekening is een ontwerp hulpmiddel, en moet op basis van de objectgerelateerde opmeting met inachtneming van de specifieke locatieomstandigheden in het kader van het ontwerp worden aangepast.

Technische / constructieve wijzigingen voorbehouden!

FRÄNKISCHE

Datum:
12/2017

Getekend/gecontroleerd:

Vers. Soort wijziging

Datum

Naam

Bouwplan:

**Bouwplan
Plattegrond + Situatietekening**

Schaal:

1: 25

Krattensysteem met Rigofill ST-B + QuadroControl ST-B,
1-laags, 1 rij, inlaat in de adapter Rigofill ST-B

Tekeningnr.:

2b

Objectnr: **1- XX XXX**

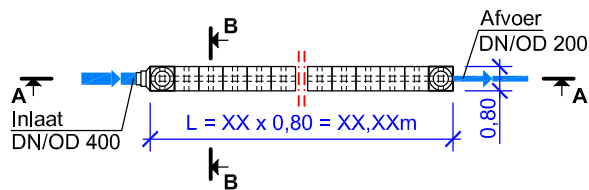
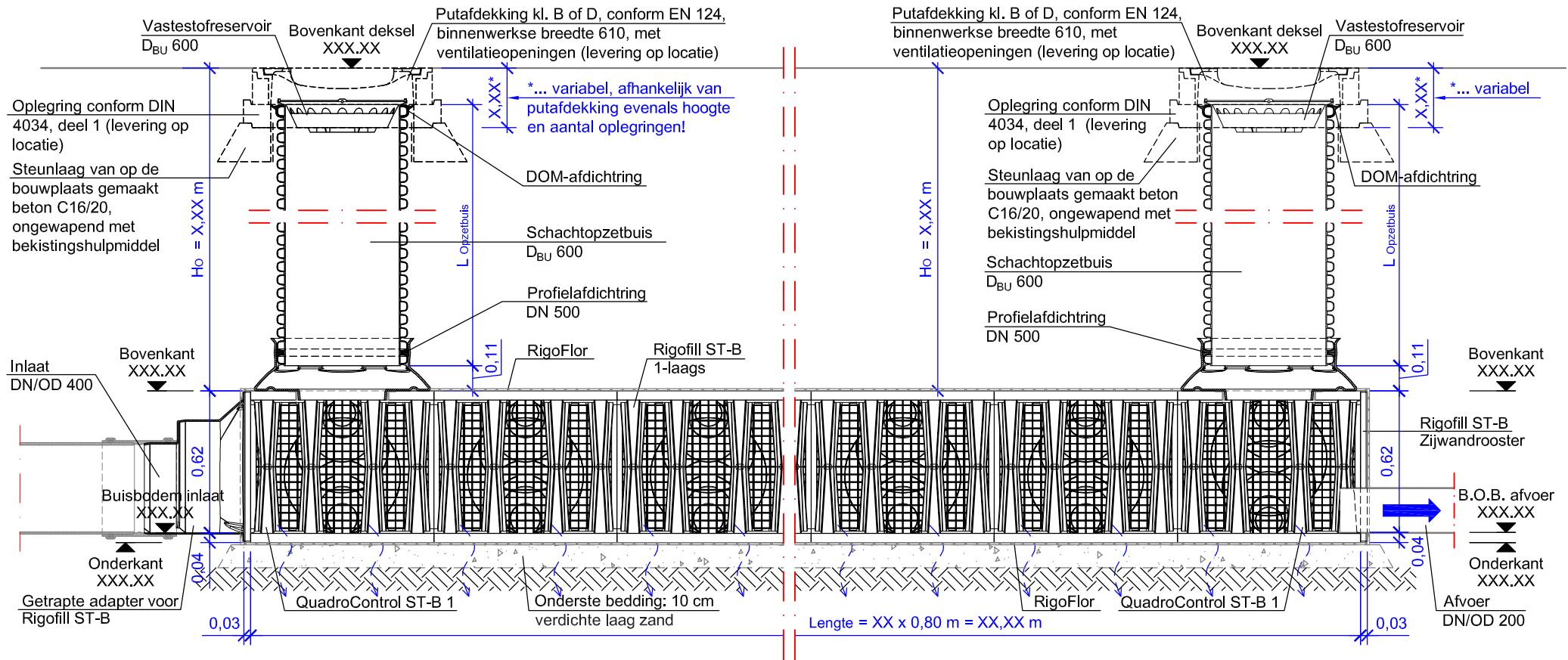

Deze schematekening is een ontwerphulpmiddel, en moet op basis van de objectgerelateerde opmeting met inachtneming van de specifieke locatieomstandigheden in het kader van het ontwerp worden aangepast.

Technische / constructieve wijzigingen voorbehouden!

Situatietekening
M 1:250

FRÄNKISCHE

Datum: 02/2018
Getekend/gecontroleerd:

Vers.	Soort wijziging	Datum	Naam
Bouwplan: Bouwplan Lengtedoorsnede A-A + Situatietekening			Schaal: 1:25
Objectnr: 1- XX XXX		Tekeningnr.: 2b	

Krattensysteem met Rigofill ST-B + QuadroControl ST-B,
1-laags, 1 rij, inlaat in de adapter Rigofill ST-B

Situatietekening
M 1:250

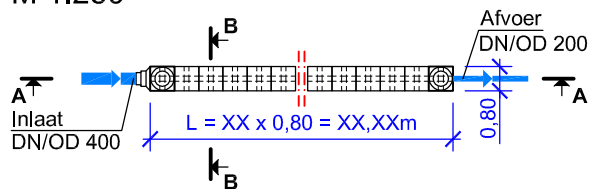

Deze schematekening is een ontwerp hulpmiddel, en moet op basis van de objectgerelateerde opmeting met inachtneming van de specifieke locatieomstandigheden in het kader van het ontwerp worden aangepast.

Technische / constructieve wijzigingen voorbehouden!

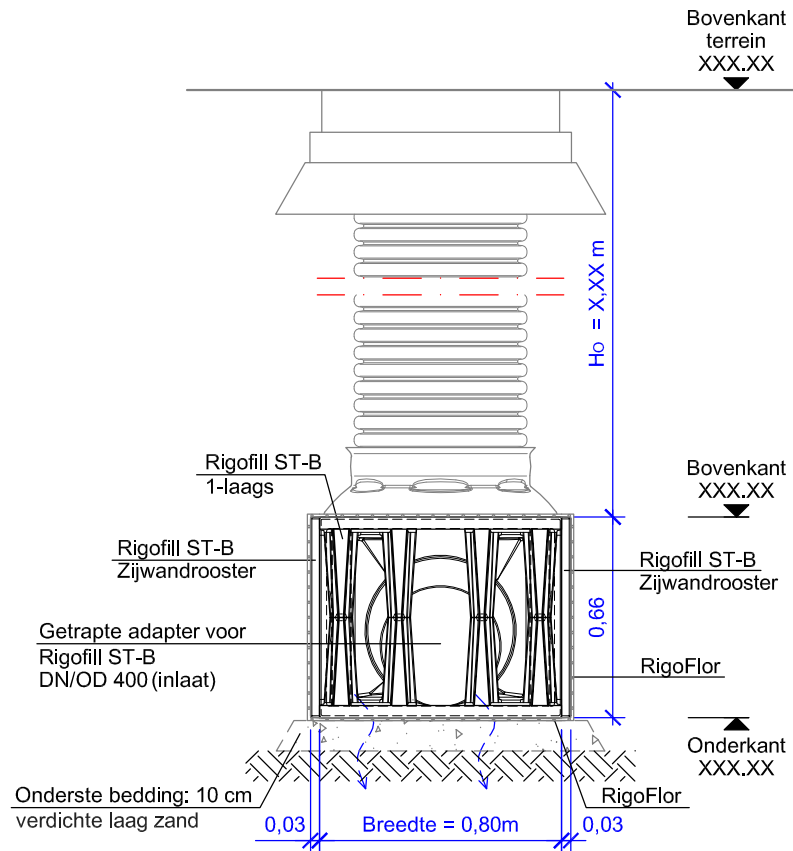

Vers.	Soort wijziging	Datum	Naam
Bouwplan: Bouwplan Dwarsdoorsnede B-B + Situatietekening			Schaal: 1: 25
Datum: 02/2018	Getekend/gecontroleerd:	Krattensysteem met Rigofill ST-B + QuadroControl ST-B, 1-laags, 1 rij, inlaat in de adapter Rigofill ST-B	Tekeningnr.: 2b
		Objectnr: 1- XX XXX	

FRÄNKISCHE

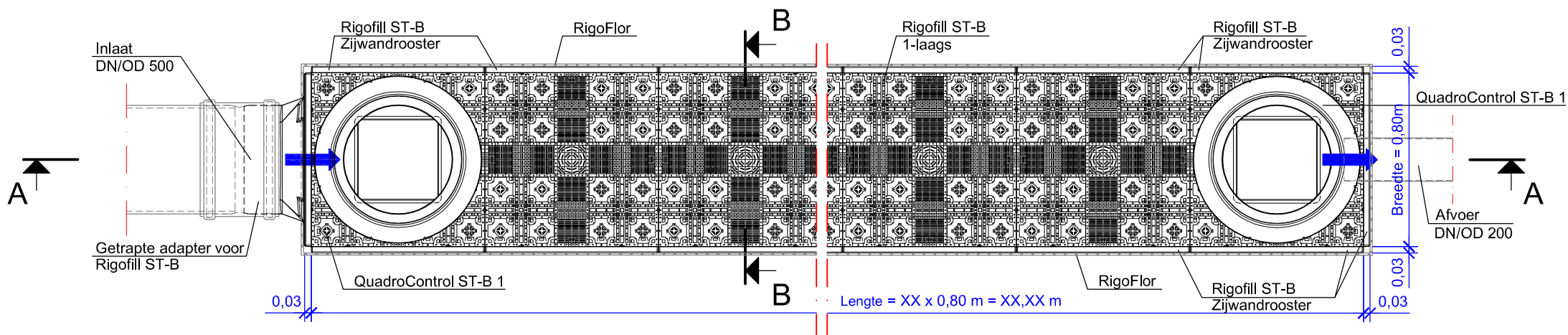

Situatietekening
M 1:250

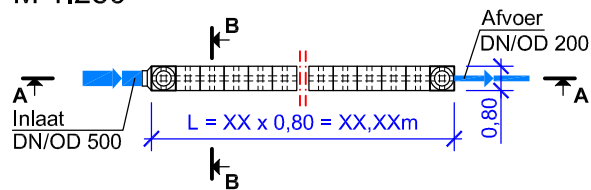

Deze schematekening is een ontwerp hulpmiddel, en moet op basis van de objectgerelateerde opmeting met inachtneming van de specifieke locatieomstandigheden in het kader van het ontwerp worden aangepast.

Technische / constructieve wijzigingen voorbehouden!

FRÄNKISCHE		Vers.	Soort wijziging	Datum	Naam
		Bouwplan: Bouwplan Plattegrond + Situatietekening			Schaal: 1:25
Datum: 12/2017	Getekend/gecontroleerd:	Krattensysteem met Rigofill ST-B + QuadroControl ST-B, 1-laags, 1 rij, inlaat in de adapter Rigofill ST-B			Tekeningnr.: 2c
		Objectnr:	1- XX XXX		

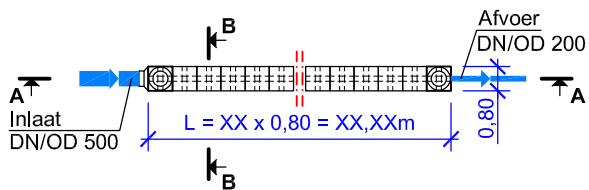
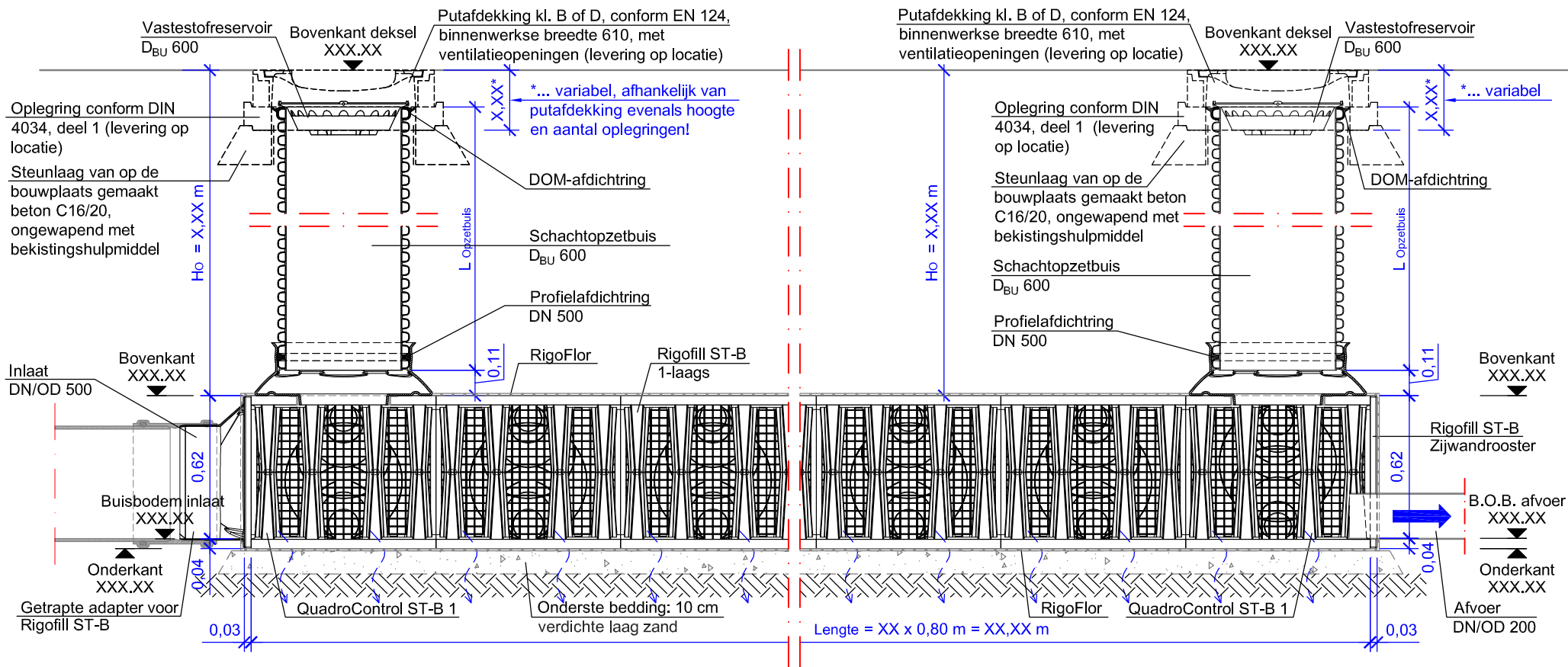

Deze schematekening is een ontwerp hulpmiddel, en moet op basis van de objectgerelateerde opmeting met inachtneming van de specifieke locatieomstandigheden in het kader van het ontwerp worden aangepast.

Technische / constructieve wijzigingen voorbehouden!

Situatietekening
M 1:250

FRÄNKISCHE		Vers.	Soort wijziging	Datum	Naam
		Bouwplan: Bouwplan Lengtedoorsnede A-A + Situatietekening		Schaal: 1:25	
Datum:	Getekend/gecontroleerd:	Krattensysteem met Rigofill ST-B + QuadroControl ST-B, 1-laags, 1 rij, inlaat in de adapter Rigofill ST-B			Tekeningnr.:
02/2018		Objectnr: 1- XX XXX			2c

Situatietekening
M 1:250

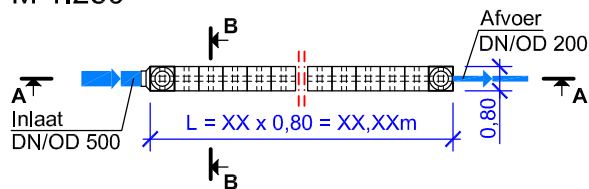

Deze schematekening is een ontwerp hulpmiddel, en moet op basis van de objectgerelateerde opmeting met inachtneming van de specifieke locatieomstandigheden in het kader van het ontwerp worden aangepast.

Technische / constructieve wijzigingen voorbehouden!

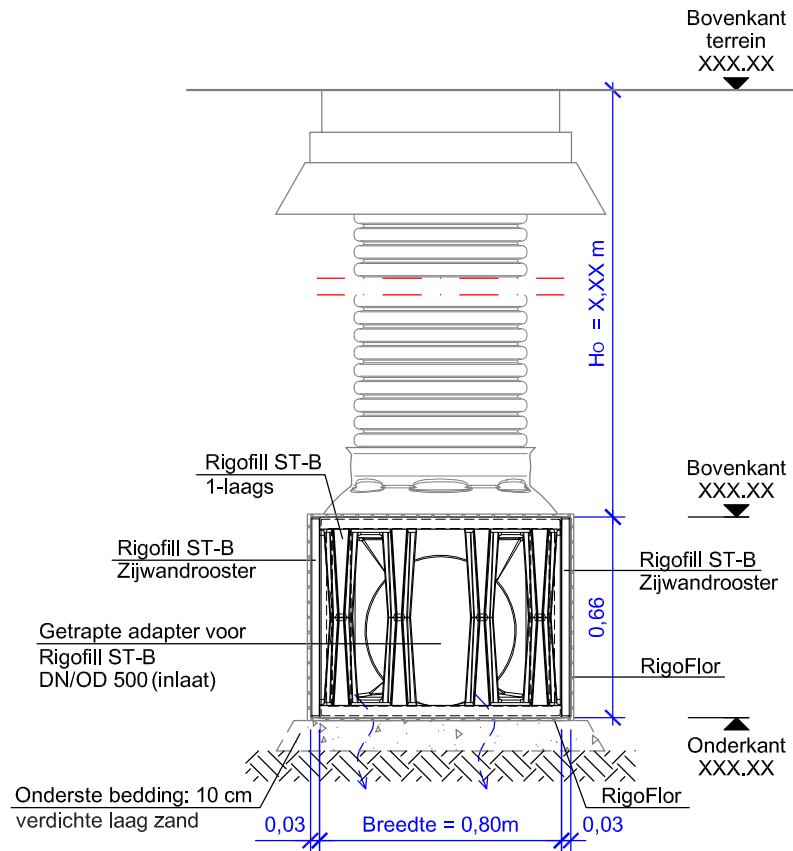

Vers.	Soort wijziging	Datum	Naam
Bouwplan: Bouwplan Dwarsdoorsnede B-B + Situatietekening			Schaal: 1: 25
Datum: 02/2018	Getekend/gecontroleerd:	Krattensysteem met Rigofill ST-B + QuadroControl ST-B, 1-laags, 1 rij, inlaat in de adapter Rigofill ST-B	Tekeningnr.: 2c
		Objectnr: 1- XX XXX	

FRÄNKISCHE